KARADENİZ TEKNİK ÜNİVERSİTESİ

TRABZON I 2023

Güncelleme Tarihi : 01 I 01 I 2023

Kuruluş I Tarihçe

20 Mayıs 1955 tarihinde kurulan ve 1963 yılında eğitim-öğretime başlayan Üniversitemiz, Teknik Bilimler, Fen Bilimleri, Beşeri Bilimler ve Sağlık Bilimleri branşlarında eğitim hizmeti vermektedir. Ayrıca şehrimizin, bölgemizin ve ülkemizin teknik ara insan ihtiyacını karşılayacak en önemli eğitim kurumlarından olan Meslek Yüksekokulları ile geleceğin vasıflı, meslek sahibi bireylerini yetiştirmektedir. Aynı şekilde lisansüstü eğitim verdiği Enstitüler aracılığı ile de Türkiye'nin ihtiyaç duyduğu yüksek vasıflı insanları ve akademik kadroları geleceğe hazırlamaktadır.

Kuruluş I Tarihçe

Trabzon Milletvekili Mustafa Reşit Tarakçıoğlu ve 28 arkadaşının verdiği teklifin, TBMM'de 20 Mayıs 1955 tarih ve 6594 sayılı kanunla kabul edilmesi ile kurulmuş olan Karadeniz Teknik Üniversitesi (KTÜ) İstanbul ve Ankara illeri dışında kurulan ilk üniversitedir. Kuruluşundan yaklaşık sekiz yıl sonra 19 Eylül 1963 tarihinde, 336 sayılı kanunla Rektörlük ve Fakülte kadroları verilerek Temel Bilimler, İnşaat-Mimarlık, Makine-Elektrik ve Orman Fakülteleri kurulmuştur.

KTÜ, eğitim-öğretime 2 Aralık 1963 tarihinde Esentepe Mahallesi'ndeki Trabzon Atatürk İlköğretim Okulu'nun ilkokul binasında başlamış olup 1966 yılında bugünkü merkez kampüse taşınmıştır. Gelişimini sürdüren KTÜ, 4 Ocak 1973 tarih ve 1659 sayılı kanun ile Yer Bilimleri ve Tıp Fakültesi kadrolarını almıştır. 1981 yılında, 2547 sayılı Yükseköğretim Kanunu'nun çıkarılmasından sonra KTÜ sürekli büyümeye devam etmiş, buna bağlı olarak bünyesinde yeni fakülte ve bölümler açılmıştır.

SONHABER

Maraşta

Kalkınma Plânının Yüzde Doksanı Bu Yıl Tatbik Edilecek

Karadeniz Teknik Unüversitesi

2 Aralıkta Öğretime Açılıyor

Unüversitenin Rektörü ve Profesörleri Pek Yakında Şehrimize Geleceği Bildiriliyor

Öktem ile bir Protokol İmzalandı

Dr. Behman Turan'a Ait Davada Seyirci Diğerlerine Nisbetle Çok Daha Fazla İdi

Almanyaya Gidecek İşçilere Kolaylık Sağlanıyor

6 Kasım 1963

T.C.
Resmî Gazete

Kuruluş tarihi: 7 Ekim 1336-1920

27 MAYIS 1955
CUMA

Sayı: 9013

KANUNLAR

Karadeniz Teknik Üniversitesi adiyle Trabzon'da bir üniversite kurulması hakkında Kanun

Tarihçe

Logo I Amblem

Açılış töreninde kullanılan ilk amblem

Evren, bilim, insan anlamına gelen üniversitemiz amblemi 1975

2000 yılına kadar kullanılan amblemler

2000-2015 yılına kadar kullanılan amblem

2015-2020 arasında kullanılan

Logo I Amblem

Karadeniz Teknik Üniversitesi ambleminin tasarım serüveni, 1968 yılına kadar uzanmaktadır. KTÜ amblemi; insan, bilim ve bunları bir araya getiren evren kavramlarını içermektedir.

KTÜ
1955
3,5 km
1,5 km
500 m
500 m
OTOBÜS TERMİNALİ
ŞEHİR MERKEZİ
TRABZON FORUM ALIŞVERİŞ MERKEZİ
TRABZON HAVALİMANI

Fiziksel İmkanlar

Tapu Alanı (m^2) : 1.378.774
Kullanılan Alan (m^2) : 1.271.155

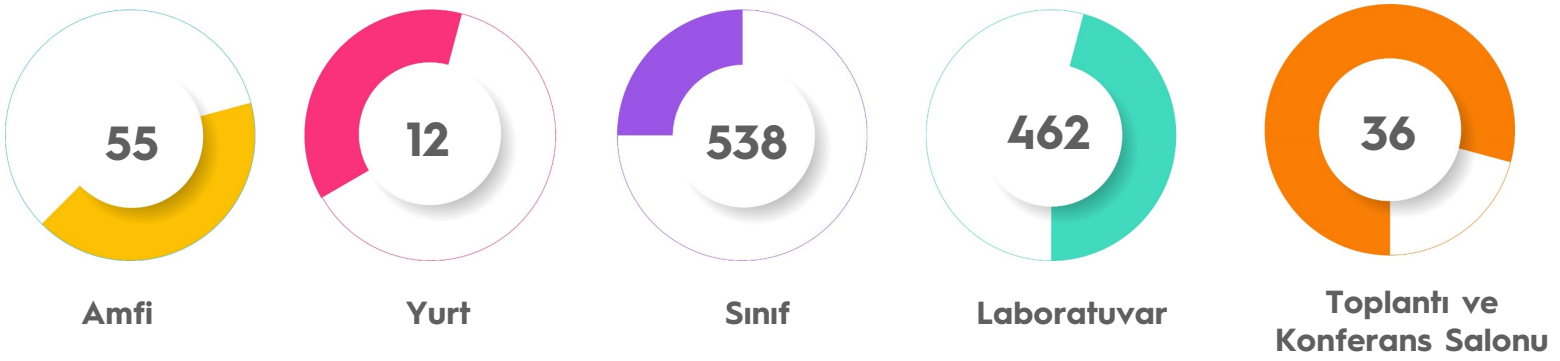

Yerleşkeler

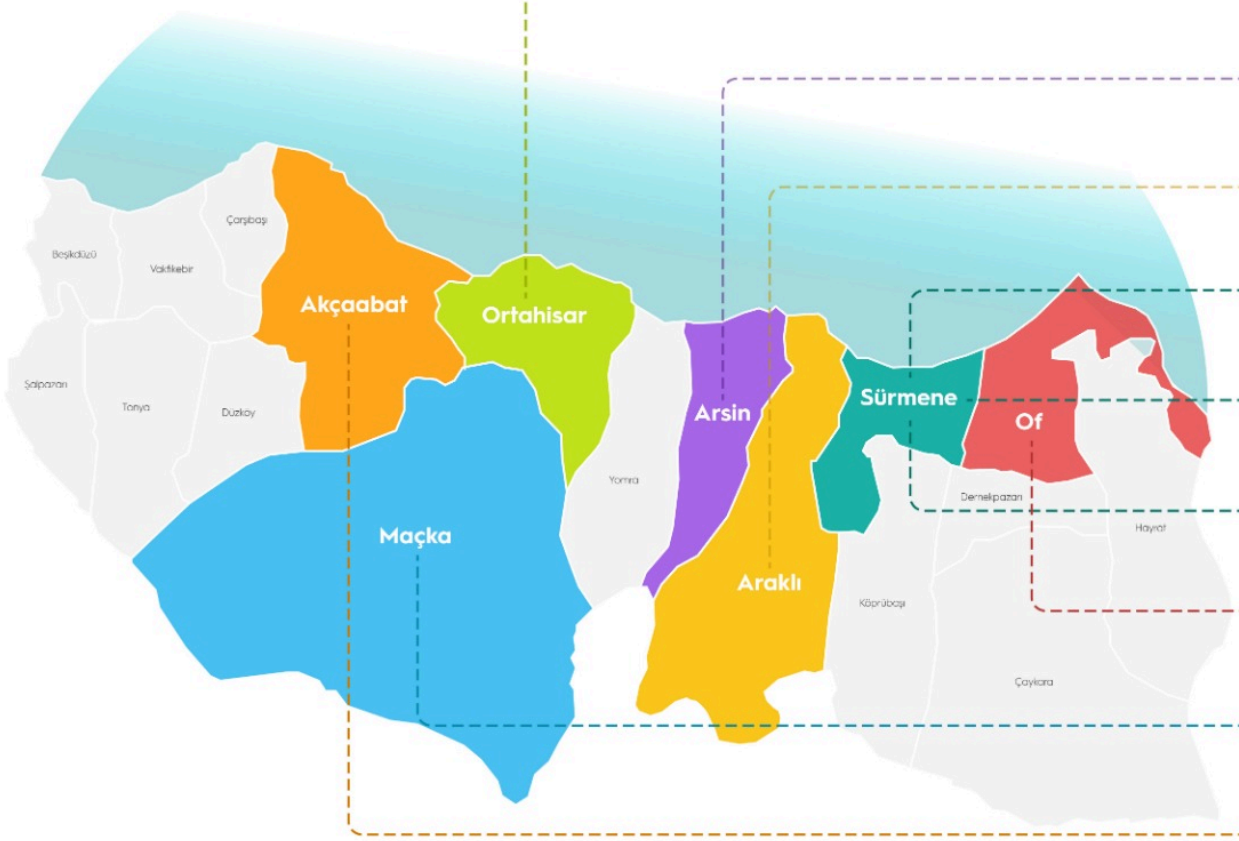

KANUNİ KAMPÜSÜ
1.163.860,350 m²

ARSİN MYO
72.109,110 m²

ARAKLI MYO
3.712,460 m²

SÜRMENE ABDULLAH KANCA MYO
4.772,440 m²

SÜRMENE DENİZ BİLİMLERİ FAKÜLTESİ ÇAMBURNU KAMPÜSÜ
17.360,150 m²

SÜRMENE DENİZ BİLİMLERİ FAKÜLTESİ MUAMMER DERELİ KAMPÜSÜ
14.272,780 m²

OF TEKNOLOJİ FAKÜLTESİ
26.896,520 m²

MAÇKA MYO
2.293,350 m²

TRABZON MYO
5.813,800 m²

Sayılarla KTÜ

12 Fakülte
80 Program

6 Enstitü
Yüksek Lisans 85
Doktora 56
Program

1 Yüksekokul

8 Meslek Yüksekokulu
35 Program

5 Bölümde %100, 7 Bölümde %30, 7 Bölümde isteğe bağlı İngilizce

Fen ve Mühendislik

Ön Lisans	3.342
Lisans	11.134
Lisansüstü	2.787
Toplam	**17.263**

Sağlık Bilimleri

Ön Lisans	824
Lisans	3.852
Lisansüstü	436
Toplam	**5.112**

Sosyal Bilimler Programı

Ön Lisans	437
Lisans	7.665
Lisansüstü	1.366
Toplam	**9.468**

Toplam

Ön Lisans	4.603
Lisans	22.665
Lisansüstü	4.589
Toplam	**31.857**

Öğrenci
31.857

Uluslararası Öğrenci
1.554

96 FARKLI ÜLKEDEN 1545 YABANCI UYRUKLU ÖĞRENCİ

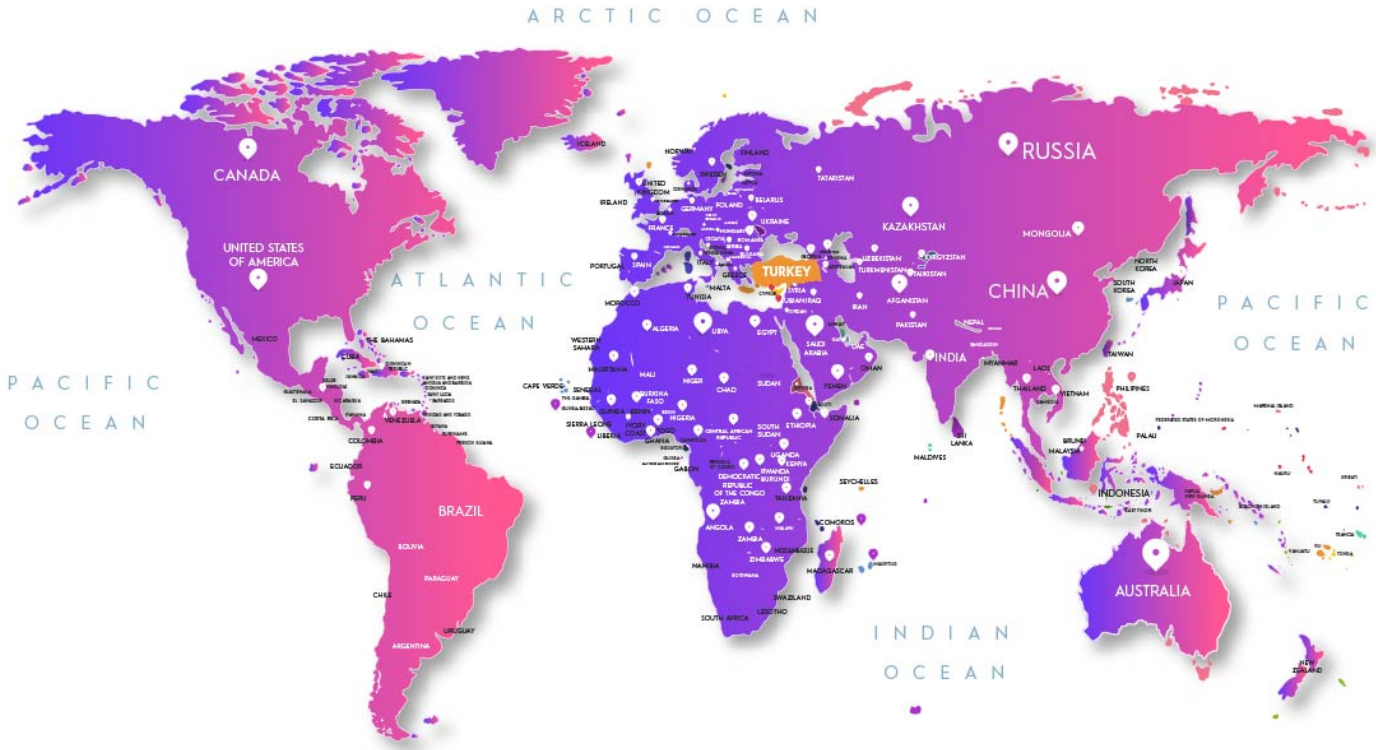

Asya	Avrupa	Afrika	Amerika
1.200	89	249	7

KTÜ 1955

Mezun Sayısı

248.807

Personel I Akademik

Bir Öğretim Üyesine Düşen Öğrenci Sayısı

Öğretim Üyesi ve Öğretim Görevlisine Düşen Öğrenci Sayısı

Öğretim Elemanına Düşen Öğrenci Sayısı

	2020	2021	2022	2023
Profesör	436	465	467	468
Doçent	209	149	155	160
Doktor Öğretim Üyesi	303	370	386	391
Öğretim Görevlisi	329	281	282	280
Araştırma Görevlisi	876	951	871	865
TOPLAM	**2.153**	**2.216**	**2.161**	**2.164**

Personel I İdari

Genel İdari Personel	570
Sağlık Hizmetleri	564
Teknik Hizmetler	227
Yardımcı Hizmetler	87
Sürekli İşçi	1723
TOPLAM	**3171**

Akademik Birim I Enstitü

- Adli Bilimler Enstitüsü
- Karadeniz Araştırmaları Enstitüsü
- Deniz Bilimleri ve Teknolojisi Enstitüsü
- Sağlık Bilimleri Enstitüsü
- Fen Bilimleri Enstitüsü
- Sosyal Bilimler Enstitüsü

Akademik Birim I Fakülte

Diş Hekimliği Fakültesi
Eczacılık Fakültesi
Edebiyat Fakültesi
Fen Fakültesi
İktisadi ve İdari Bilimler Fakültesi
Mimarlık Fakültesi
Mühendislik Fakültesi
Of Teknoloji Fakültesi
Orman Fakültesi
Sağlık Bilimleri Fakültesi
Sürmene Deniz Bilimleri Fakültesi
Tıp Fakültesi

Akademik Birim I Meslek Yüksekokulu

Araklı Ali Cevat Özyurt Meslek Yüksekokulu
Arsin Meslek Yüksekokulu
Çaykara Meslek Yüksekokulu
Maçka Meslek Yüksekokulu
Of Meslek Yüksekokulu
Sağlık Hizmetleri Meslek Yüksekokulu
Sürmene Abdullah Kanca Meslek Yüksekokulu
Trabzon Meslek Yüksekokulu

YABANCI
DİLLER
YÜKSEKOKULU

Uygulama Araştırma Merkezleri

- Atatürk İlkeleri ve İnkılap Tarihi UYGAR
- Cerrahi UYGAR
- Çevre Sorunları UYGAR
- Fındık Çay UYGAR
- Heyelan UYGAR
- İlaç ve Farmasötik Teknoloji UYGAR
- Kadın Çalışmaları UYGAR
- Kariyer Geliştirme UYGAR
- Manyetik Malzemeler Tasarım ve Üretim UYGAR
- Medikal Cihaz Tasarım ve Üretimi UYGAR
- Merkezi Araştırma Laboratuvarı UYGAR
- Saadettin Güner Yakıt UYGAR
- Stratejik Araştırma Merkezi
- Sürekli Eğitim UYGAR
- Teknoloji Transferi UYGAR
- Türkçe Öğretimi UYGAR
- Uzaktan Eğitim UYGAR

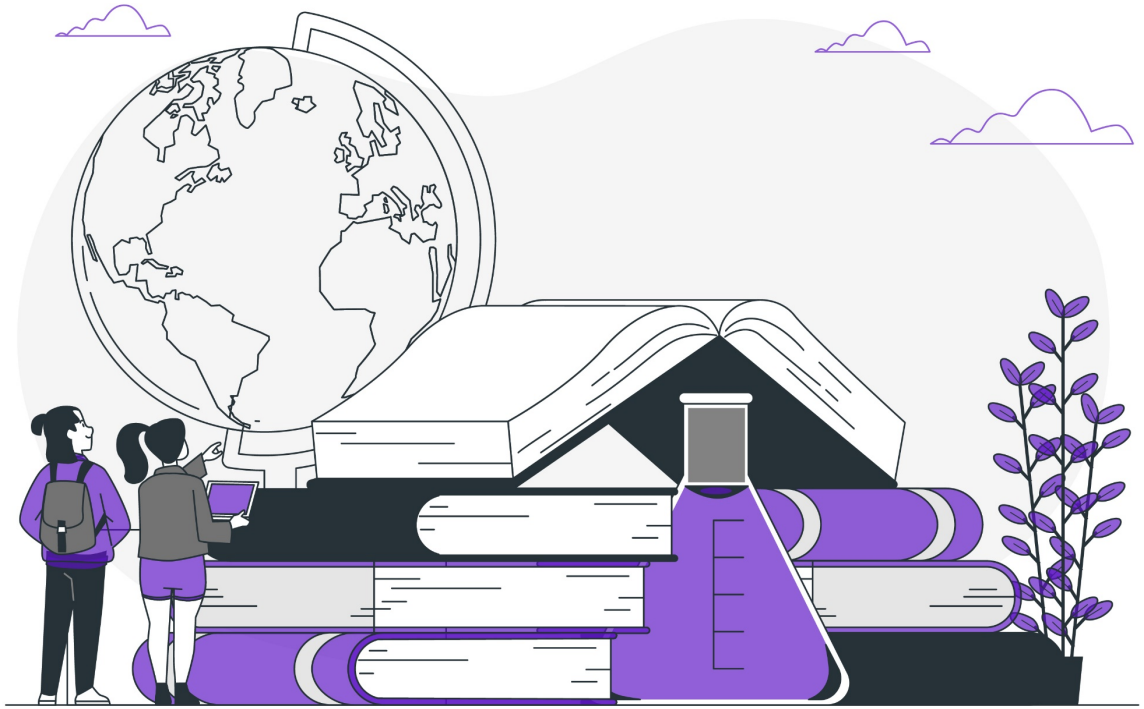

5 AMAÇ / 18 HEDEF / 70 GÖSTERGE

STRATEJIK AMAÇLARIMIZ DOĞRULTUSUNDA HEDEFLERIMIZI GERÇEKLEŞTIRMEK IÇIN ÇALIŞIYORUZ.

STRATEJIK PLAN BILGI SISTEMI YAZILIMI ILE 7/24 PEFORMANS TAKIBI

EĞITIM-ÖĞRETIMDE KALITEYI GELIŞTIRMEK

Eğitim programlarının niteliği geliştirilecektir ve altyapısı iyileştirilecektir Öğretim elemanı niteliği ve Öğrenci niteliği artırılacaktır.

TOPLUMSAL SORUNLARA DUYARLI VE ÇÖZÜM ODAKLI ÜNIVERSITE OLMAK

Toplumsal sorunlara yönelik faaliyetler, bilginin topluma yayılması ve sağlık alanında tanı, tedavi ve bakım süreçlerinde hizmet kalitesi artırılacaktır.

YENILIKÇI ÜRETIM IÇIN ARAŞTIRMA KAPASITESINI GELIŞTIRMEK

Araştırmacı insan kaynağı ve alt yapısı geliştirilecektir. Uygulama ve Araştırma Merkezleri (UYGAR) daha etkin hale getirilecektir.

KURUMSAL KAPASITEYI ARTIRMAK VE KURUMSAL KÜLTÜRÜ YAYGINLAŞTIRMAK

Kurumsal memnuniyet ve aidiyet duygusu geliştirilecektir. Mezunlarla iletişim ve işbirliği güçlendirilecek Kalite kültürü yaygınlaştırılacaktır.

ULUSLARARASILAŞMAK

Değişim programları etkin hale getirilecek, Uluslararası işbirliği süreçleri geliştirilecek Yabancı dilde eğitim veren programların sayısı artırılacak, Uluslararası görünürlük daha da artırılacak.

KARADENİZ TEKNİK ÜNİVERSİTESİ
2019-2023 STRATEJİK PLANI

Program Akreditasyonları

Mühendislik Fakültesi
- Makine Mühendisliği
- İnşaat Mühendisliği
- Jeoloji Mühendisliği
- Harita Mühendisliği
- Jeofizik Mühendisliği
- Bilgisayar Mühendisliği
- Elektrik-Elektronik Mühendisliği
- Metalurji ve Malzeme Mühendisliği
- Maden Mühendisliği
- Endüstri Mühendisliği

Edebiyat Fakültesi
- Tarih

Tıp Fakültesi
- Kadın Hastalıkları ve Doğum Anabilim Dalı
- Radyoloji Anabilim Dalı
- Tıbbi Patoloji Anabilim Dalı
- Kardiyoloji Anabilim Dalı

Fen Fakültesi
- Biyoloji
- Kimya
- Matematik

Orman Fakültesi
- Orman Mühendisliği
- Orman Endüstri Mühendisliği

Eczacılık Fakültesi

Programlarımızın %34,62'si akredite edilmiştir.
Üniversitemiz, akredite program sayısı bakımından Devlet Üniversiteleri arasında 8. sırada yer almıştır. (YÖKAK 2021 Raporu)

Kurumsal Akreditasyon

Karar Tarihi: 23/05/2022
Son Geçerlilik Tarihi: 05/2027

Yükseköğretim Kalite Kurulu

KURUMSAL AKREDİTASYON BELGESİ

KARADENİZ TEKNİK ÜNİVERSİTESİ

Yükseköğretim Kalite Kurulu (YÖKAK) tarafından yürütülen 2022 Yılı Kurumsal Akreditasyon Programı kapsamında 5 (beş) yıl süreyle akreditasyon almaya hak kazanmıştır.

Prof.Dr. Muhsin KAR
Yükseköğretim Kalite Kurulu Başkanı

Belge: Y3A824154B16ED7DAB899BF000B80EEEE - KA1F0E3DAD99908345F7439F8FFABDFFC4

Kurumsal Akreditasyon Belgesi, YÖKAK Başkanı Prof. Dr. Muhsin KAR tarafından 23.05.2022 tarihli Yükseköğretim Kalite Kurulu (YÖKAK) kararı gereğince Rektörümüz Prof. Dr. Hamdullah ÇUVALCI'ya takdim edildi.

Üniversitemiz, YÖK tarafından belirlenen "Türkiye'nin Araştırma Üniversiteleri" arasında yerini aldı.

Kütüphane

	Sayısı (Adet)	Alanı (m^2)	Kapasite (Kişi)
Bağımsız Çalışma Salonu	1	536	385
Bağımsız Çalışma Salonu (-2)	1	676	315
Bilgi Tarama Odası	1	66	23
Kitap Salonu	1	600	20
Osman Turan Tarih Kitaplığı	1	63	25
Referans Salonu	1	201	92
Süreli Yayınlar Salonu	1	115	82
Süreli Yayınlar Arşivi	1	768	4
Tezler Odası	1	56	5
Yeni Gelen Kitaplar Bölümü	1	140	86
Kütüphane İçi Diğer Alanlar	1	919	-
Toplam	11	4.140	1.037

Bilim Alanı	Basılı Kitap	Basılı Dergi	Elektronik Yayın		Diğerleri (CD ve DVD)	Tezler	Toplam
			e-kitap	e-dergi			
Sağlık Bilimleri	6.707	190	92.637	5.985	123	727	106.369
Fen Bilimleri	26.385	480	228.283	9.672	502	6.479	271.801
Sosyal Bilimler	15.950	173	1.684.782	18.101	178	2.078	1.721.262
Diğerleri	74.084	2.146	29.370	16.510	1.175	955	124.240
Toplam	123.126	2.989	2.035.072	50.268	1.978	10.239	2.223.672

Araştırma Geliştirme (Ar-Ge)

Proje	2022 Yılında Açılan Proje	2022 Aralık İtibarıyla Devam Eden Proje (Devredenler Dahil)
TÜBİTAK Proje Sayısı	34	61
TÜBİTAK Projeleri İçin 2022 Gelen Tutar	10.108.604	15.866.058
TÜBİTAK Bütçesi	15.848.386	40.045.628
AB Proje Sayısı	0	9
AB Projeleri İçin 2022 Gelen Tutar	0	11.182.868
AB Proje Bütçesi	0	24.338.046
Diğer (TAGEM, BOREN, TÜSEB, DOKAP, DOKA, Kontratlı (Döner Sermaye/AR-GE) Firma Desteği) Proje Sayısı	16	19
Diğer (TAGEM, BOREN, TÜSEB, DOKAP, DOKA, Kontratlı (Döner Sermaye/AR-GE) Firma Desteği) 2022 Gelen Tutar	1.427.347	1.463.364
BAP Proje Sayısı	155	300
BAP Projeleri İçin Gelen Tutar (Onaylanan Bütçe)	34.308.595	62.034.292
BAP Projeleri İçin Kalan Bütçe	15.963.286	19.463.186
Toplam Proje Sayısı	**205**	**389**
Toplam Bütçe	**51.584.328**	**127.881.330**
Patent	**2022 Yılında Tescillenen**	**2022 Aralık İtibarıyla Toplam Tescillenen**
Patent Sayısı (Ulusal)	17	59
Patent Sayısı (Uluslararası)	1	4

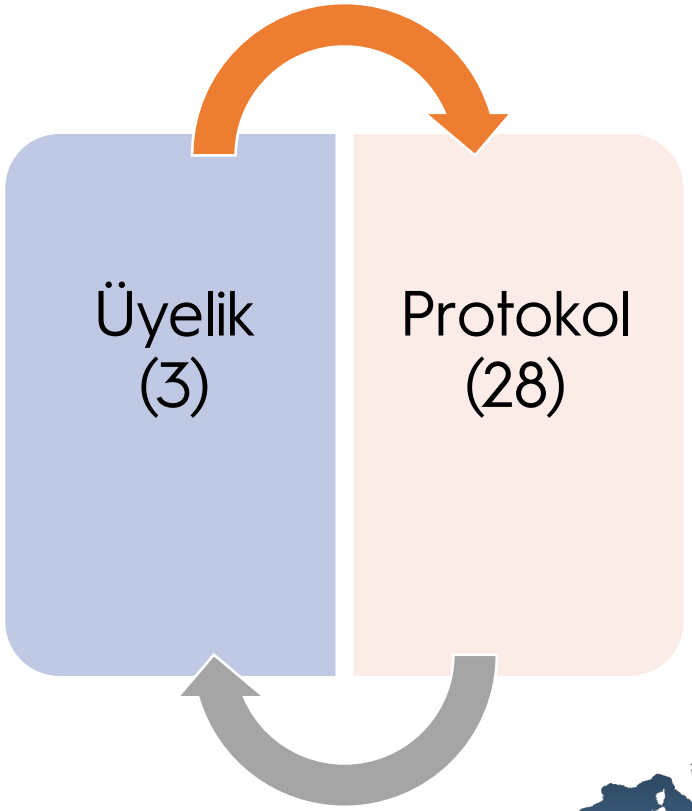

EUROPEAN UNIVERSITY ASSOCIATION

Black Sea Universities Network
BSUN

Community of Mediterranean Universities

Ngo official partner of UNESCO (consultative status)

Laboratuvarlar

Sanayi ve Teknoloji Bakanlığı Laboratuvar ve Araştırma Altyapıları Portalına Kayıtlı Laboratuvar Sayısı	33
Eğitim Amaçlı Kullanılan Laboratuvar Sayısı	450
Araştırma Amaçlı Kullanılan Laboratuvar Sayısı	122
Bilgisayar Laboratuvarı Sayısı	176

Bilgi Kaynakları I Fiziksel ve Teknolojik İmkanlar

6.128 Masaüstü Bilgisayar	1.206 Taşınabilir Bilgisayar	185 Fotokopi I Baskı Makinesi	17 Optik Okuyucu
217 Güç Kaynağı	158 Barkot Okuyucu	539 Mikroskop	461 Kamera
808 Projeksiyon Cihazı	280 Switch	406 İndoor Access Point	25 Outdoor Access Point

42 km Fiber Optik Kablo	87,2 TB Yedekleme Alanı	2.500 Mbps İnternet Hız Kapasitesi

Farabi Hastanesi

Konumu	: Üçüncü Basamak Üniversite Hastanesi
Özelliği	: Bölgede 3. Basamak Tek Referans Hastane
Kapalı Alanı	: 94.355 m^2
Çoğrafi Hizmet Alanı	: Doğu Karadeniz Bölgesi ve Çevre İller
Hizmet Ettiği Nüfus Sayısı	: 4,5 Milyon
Tescilli Yatak Kapasitesi	: 831 (YBÜ Yatak Sayısı Dahil)
Acil Yatak Sayısı	: Erişkin Acil 37 + Çocuk Acil 21 = 58
Yoğun Bakım Yatak Sayısı	: 79
Öğretim Üyesi Sayısı	: 250
Araştırma Görevlisi Sayısı	: 593
Toplam Personel Sayısı	: 1874
Laboratuvar Sayısı	: 6
Tanı ve Tedavi Ünitesi Sayısı	: 30
Ameliyathane Sayısı	: 2
Ameliyathane Oda Sayısı	: 26
Poliklinik Sayısı	: 50

Beşeri, veteriner ve zirai ilaç etkin madde ve formülasyon geliştirmek üzere bölgemizde kurulan ilk ve tek preklinik araştırma merkezidir.

İLAFAR
Sanayi ve Teknoloji Bakanlığı tarafından CMDP kapsamına alınmış bir Ar-Ge merkezidir.

1. Nitelikli araştırmacıların yetiştirilmesi
2. Yerli ve milli ilaç sektörümüze katkı
   - → Yeni molekül
   - → Yeni formülasyon
3. İş birliği (Projeler)
   - → İlaç Sanayi
   - → Kamu Kurumları
   - → Üniversiteler

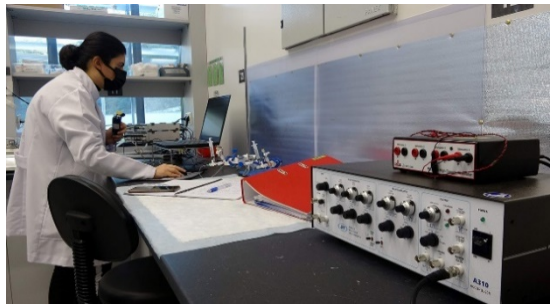

CMDP
Cazibe Merkezlerini Destekleme Programı

İyi Hekimlik Uygulamaları ve Tıbbi Simülasyon Merkezi

Cerrahi Simülasyon
Çocuk Acil Simülasyon
Yenidoğan Simülasyon
Kadın Doğum Simülasyon
Yoğun Bakım Simülasyon
Yetişkin Acil Servis Simülasyon
Çocuklarda Temel ve İleri Yaşam Desteği Kursu
Erişkin Temel ve İleri Yaşam Desteği Kursu
Acil Tıp Travma Kursu
İlk Yardım Kursu
Hemşirelik Temel Düzeyde Simülasyon Eğitici Eğitimi
Aile Hekimleri Temel Yaşam Desteği ve İleri Havayolu Kursu
Obstetrik Alanda Ebelik Simülasyon Eğitici Eğitimi
ATLS Provider Kursu
Uluslararası Katılımlı Simülasyon Eğitici Eğitimi

Köprü Üstü Simülatörü

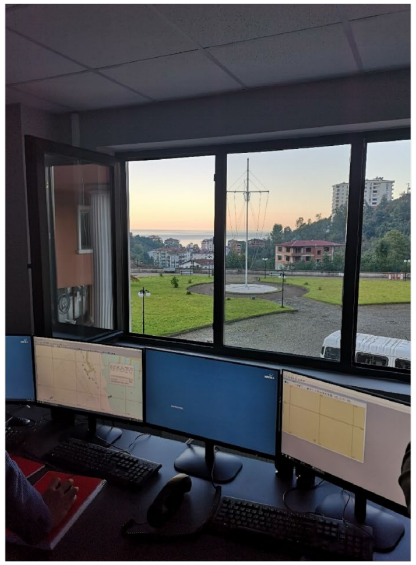

Tam Donanımlı Köprü Üstü Simülatör Sistemi

Öğrencilerinin öğrendikleri teorik bilgileri, pratiğe dökebilmesine olanak sağlayan Tam Donanımlı Köprü Üstü Simülatör Sistemi; görüntüyü 360° yatay olarak çevirebilecek, dikey görünüşünü aşağı ve yukarı değiştirebilecektir. Görüntüyü sanal pruva istikametinden köprü kırlangıçlarına kadar çevirme kapasitesine sahip ve verilen eğitimin amaçlarına uygun olarak alacakaranlık, gece ve gündüz koşulları, rüzgâra bağlı deniz durumu sis, yağmur gibi hava olayları, küresel dünya modeli ve yer yapısının özelliklerini en iyi şekilde sunup manevra ve dümen kolu konsolları, klasik ve modern bir geminin seyir kontrolleri için gerekli olan ekipmanlar ile donatılmıştır.

KTÜ DENAR-I Araştırma Gemisi

11 Eylül 2014 tarihinde denize indirilmiş olup yakın kıyısal sefer gerçekleştirmek amacı ile navigasyon ve bilimsel çalışmalar için tasarlanmış ve donatılmıştır. Sahip olduğu kapasite ve donatılar ile Mavi Vatan'da, açık denizlerde her çeşit ulusal ve uluslararası çalışmalara iştirak edebilme kabiliyetine sahiptir.

Türkiye'nin, tıbbi cihaz ve araç/gereçlerinin yerli üretimini sağlama, revize etme, yenilikçi tasarım ve çözümler üreterek bilime yön vermek ve Türk sanayisinin ihracata yönelik rekabet gücünü arttırmak amacıyla akademik çalışmalar yapmaktadır.

- → 3 boyutlu metal yazıcı ile üretim
- → 3 boyutlu polimer yazıcılar ile üretim
- → Katı model tarama
- → Sonlu elemanlar yöntemi ile analiz hizmetleri
- → Eğitim modülleri çalışmaları
- → Kişiye özel medikal uygulamalar
- → Beyin-bilgisayar arayüz çalışmaları

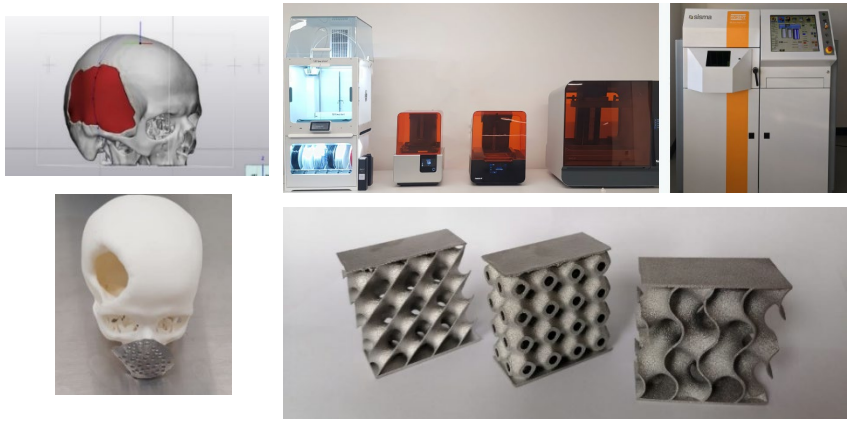

TTM, Trabzon başta olmak üzere Doğu Karadeniz Bölgesi'nde AR-GE odaklı bilgi ve üretim ihtiyacına katkı sağlamak, Üniversite-Sanayi İş Birliği çerçevesinde faaliyetlerini geliştirmek, fikri ürünlerin tescili ve korunması, pazarlanması, ticarileştirilmesi, girişimcilik kültürünün oluşturulması, geliştirilmesi, iş rehberliği, danışmanlık ve eğitim hizmetleri sağlamak amacıyla kurulmuştur.

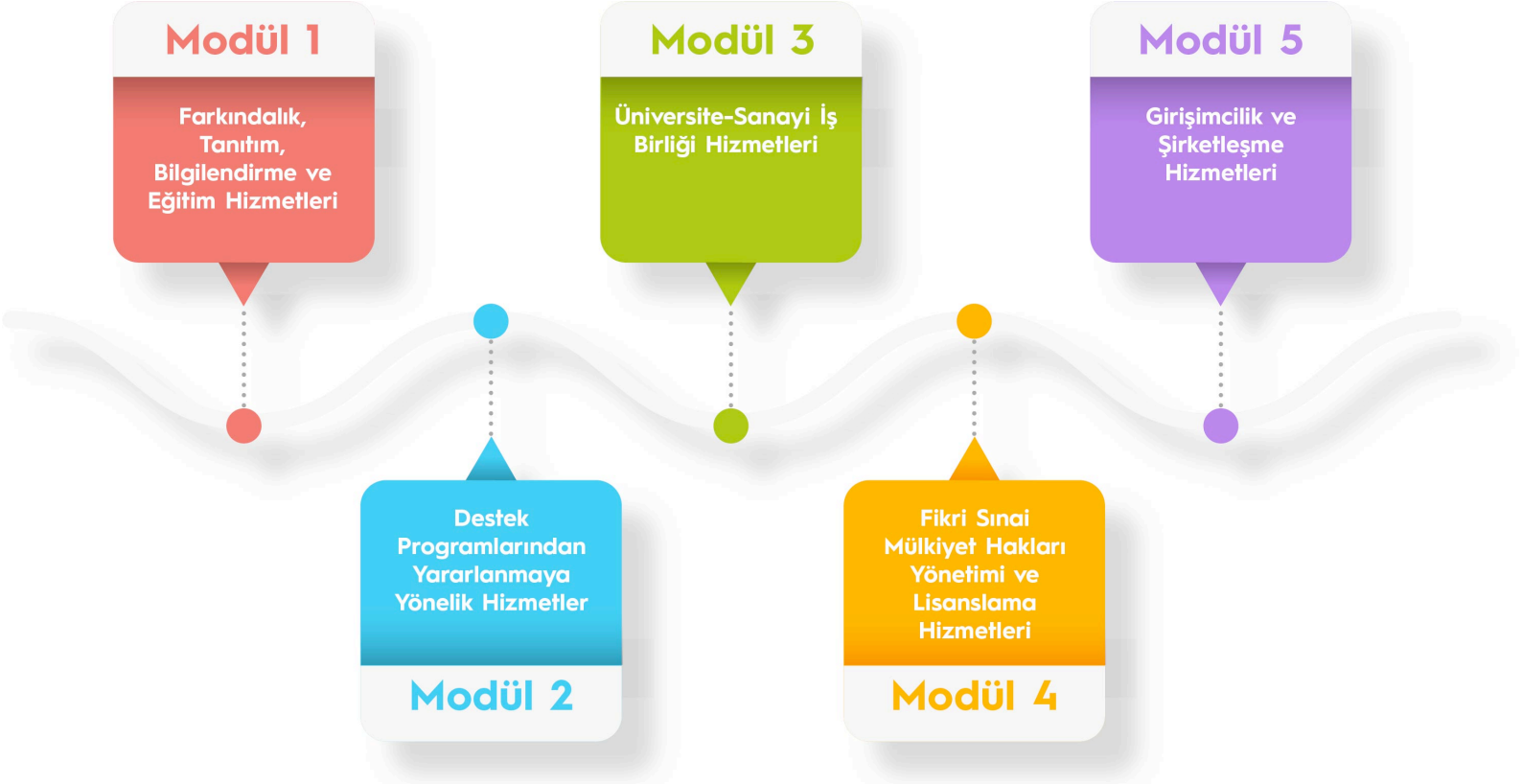

Yapı Sağlığı İzleme Sistemi, yapıya yerleştirilen hassas sensörler ile mevcut yapısal durumun 7/24 izlenerek değerlendirilmesi sürecini kapsamaktadır.

Yapı Sağlığı İzleme Sistemi ile;

- → Yapıların mevcut yapısal davranışları sürekli izlenir.
- → Deprem sonrası yapısal durum tespitine olanak sağlanır.
- → Yapı için belirlenen eşik değerlerin aşılması durumunda acil uyarı sistemlerinin devreye girmesi ile can güvenliği korunur ve acil müdahaleye olanak sağlanır.
- → İzlenen yapıların çevresel faktörlere karşı gösterdiği tepkiler dikkate alınarak yapıların tahmini ömürleri belirlenebilir.

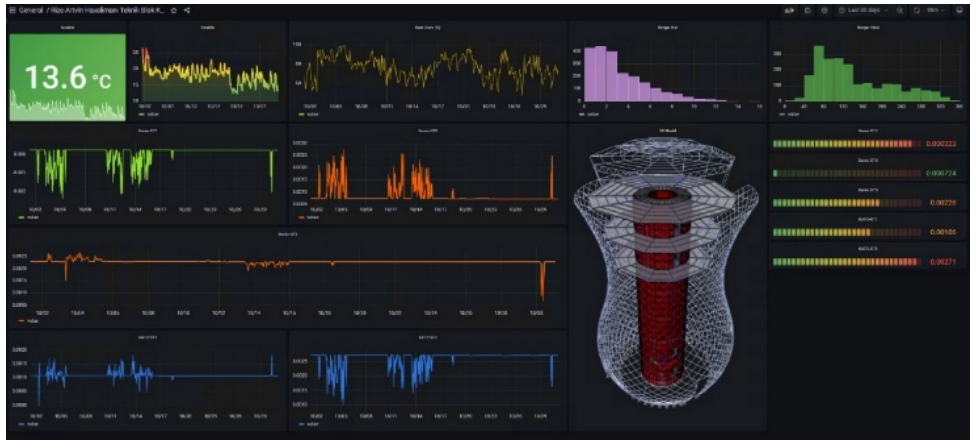

Teknokent

Trabzon Teknokent, firmaların inovasyon kültürünü ve teknolojiyi üretebilme kabiliyetini geliştirerek rekabet üstünlüğünün artmasına katkıda bulunmasının yanı sıra üniversitelerde teknoloji ve sanayi odaklı projelerin yapılanmasının hız kazanmasını sağlayacak faaliyetlerde bulunmaktadır.

AR- GE satışları(₺)	1.079.913,00	Bölgede faaliyet Göstermiş Toplam Firma Sayısı (kuruluşundan günümüze)	166
Ar- GE Dışı satışları (₺)	382.192,65	Faaliyette Olan Firma Sayısı	75
Satış Yapan Firma Sayısı	8	Faaliyetteki Firmalarca Yürütülen AR- GE Proje Sayısı	70
Akademisyenler Tarafından Kurulan Mevcut Firma Sayısı	39	KTÜ Akademik Personelinin Kurucu veya ortak olduğu firma sayısı	33

Konaklama

DOĞU KARADENİZ YURT MÜDÜRLÜĞÜ
2 KİŞİLİK 18 ODA
3 KİŞİLİK 739 ODA
4 KİŞİLİK 43 ODA

KAPASİTE: 2.425

TRABZON YURT MÜDÜRLÜĞÜ
1 KİŞİLİK 2 ODA
2 KİŞİLİK 131 ODA
3 KİŞİLİK 208 ODA
4 KİŞİLİK 408 ODA

KAPASİTE: 2.520

Konaklama

KORU OTEL

108 ODA I 220 KİŞİ KAPASİTESİ

SAHİL TESİSLERİ

35 ODA I 70 KİŞİ KAPASİTESİ

Spor Tesisleri I Kanuni Yerleşkesi

Tenis Kortu	810,607 m^2
Hasan Polat Beden Eğitimi ve Spor Merkezi	3.283,184 m^2
Çim Saha Spor Merkezi	1.547,860 m^2
Stadyum Sahası	8.928,635 m^2
Tenis Kortu (Çarşı Binası Kuzeydoğusu)	610,201 m^2
Minyatür Futbol Sahası (Çarşı Binası Kuzeydoğusu)	615,227 m^2
Minyatür Futbol Sahası (Kapalı Spor Salonu Güneybatısı)	460,878 m^2
Basketbol/Voleybol Sahası (Kapalı Spor Salonu Kuzeyinde)	564,942 m^2
Basketbol Sahası (Kapalı Spor Salonu Güneybatısında)	392,854 m^2

Spor Tesisleri I Diğer Yerleşkeler

Sahil Tesisleri	Havuz	3.189,244 m^2
	Tenis Kortu 1	262,139 m^2
	Tenis Kortu 2	259,834 m^2
	Tenis Kortu 3	264,530 m^2
	Voleybol Sahası	292,385 m^2
	Basketbol Sahası	484,063 m^2
Sürmene Deniz Bilimleri Fakültesi Çamburnu Yerleşkesi	Futbol Sahası	912,063 m^2
Of Teknoloji Fakültesi	Basketbol/Voleybol Sahası	354,748 m^2
	Futbol Sahası	942,313 m^2
	Tenis Kortu	545,951 m^2
Arsin Meslek Yüksekokulu	Futbol Sahası	836,858 m^2
	Basketbol/Voleybol Sahası	532,102 m^2
	TOPLAM	**26.590,618 m^2**

Spor Tesisleri

Çim Saha

Olimpik Yüzme Havuzu

Kapalı Spor Salonu

Minyatür Sahalar

Kongre ve Kültür Merkezleri

Atatürk Kültür Merkezi
- Hasan Saka Salonu I 940 Kişi Kapasitesi
- Reşit Tarakçıoğlu Salonu I 235 Kişi Kapasitesi

Prof. Dr. Osman Turan Kültür ve Kongre Merkezi
- Hasan Turan Salonu I 587 Kişi Kapasitesi
- Fahri Kuran Salonu I 190 Kişi Kapasitesi
- Dört Adet Seminer Salonu I 50-90 Kişi Kapasitesi
- İki Adet Sergi Salonu I 250 m^2 ve 600 m^2 Büyüklüğünde
- Kokteyl Salonu I 220 Kişi Kapasitesi

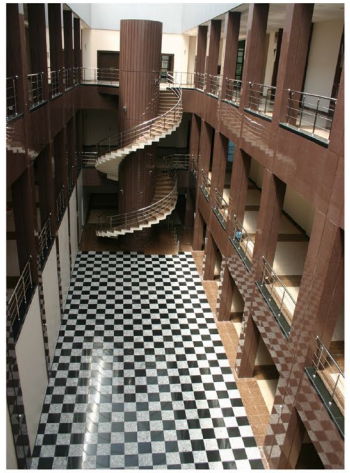

Prof. Dr. Osman Turan Kültür ve Kongre Merkezi

Atatürk Kültür Merkezi

BİLİM, KÜLTÜR, SANAT EVİ

Zemin Kat

Yönetim I 34 m^2

Cafe I 24 m^2

Mutfak I 20 m^2

Sosyal alan I 80 m^2

Teras I 16 m^2

1. Kat

Sınıf I 20 m^2

Çalışma Salonu I 44 m^2

Mutfak (ortak kullanım) I 17 m^2

Çalışma ve Seminer Salonu I 50 m^2

Balkon I 25 m^2

2. Kat

Çalışma Salonu I 50 m^2

Kütüphane I 14 m^2

Açık Teras I 26 m^2

Otopark

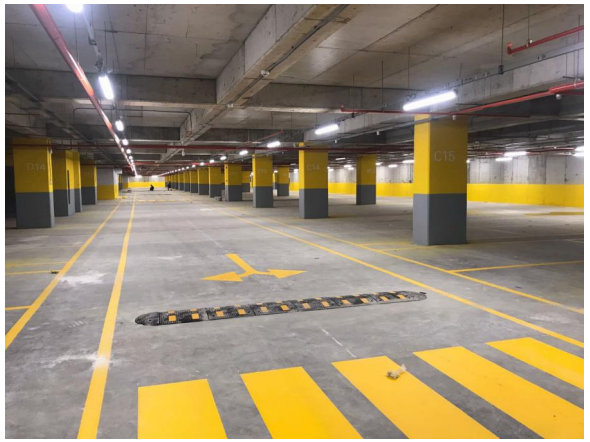

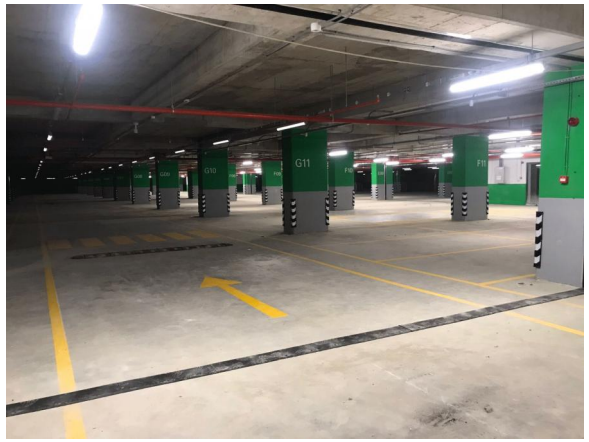

- 42.400 m² Kapalı I Açık İnşaat Alanı
- 4 Kat I 10 Blok
- 1.350 Araç Kapasitesi
- 66 Engelli Araç Park Yeri
- Plaka Tanıma Sistemi
- Dolu-Boş Yönlendirme Sistemi

Hayat Boyu Öğrenme

Hayat boyu öğrenme; bireyin kişisel, sosyal ve iş hayatıyla ilişkili olarak bilgi, beceri ve yetkinliklerini geliştirmek amacıyla tüm yaşantısı boyunca yapacağı öğrenme faaliyetlerinin hepsini kapsamaktadır. Üniversitemizde hayat boyu öğrenme faaliyetleri Sürekli Eğitim Merkezi ile Uzaktan Eğitim Uygulama ve Araştırma Merkezi tarafından yürütülmektedir. Her yaştan ve her statüden bireyin katılımıyla gerçekleştirilen faaliyetler sonucunda Başarı Sertifikası veya Katılım Belgesi verilmektedir.

- İş Sağlığı ve Güvenliği Eğitimi
- Serbest Müşavir Mühendis (SMM) Ders Tamamlama Eğitimi
- Herkes İçin Gayrimenkul Okuryazarlığı Sertifika Programı
- Yapı Bilgi Modellemesi (BIM) ile Altyapı Projeleri Uygulaması Sertifika Programı
- Kişisel Verilerin Korunması Kanunu Uzaktan Eğitim Sertifika Programı
- Uzaktan Eğitimde Başarılı Bir Öğrenci Nasıl Olunur? Sertifika Programı
- Kodlama ve Robotik Eğitimi
- Robotik Programlama Eğitici Eğitimi Sertifika Programı
- Pardus Eğitimi Sertifika Programı
- Temel Bilgi Teknolojileri Kullanımı Sertifika Programı
- Satranç Kursu
- Gitar Kursu
- Keman Kursu
- Bağlama Kursu
- Ney Kursu
- Takı Tasarım Kursu
- Ahşap Boyama Kursu

Hayat Boyu Öğrenme

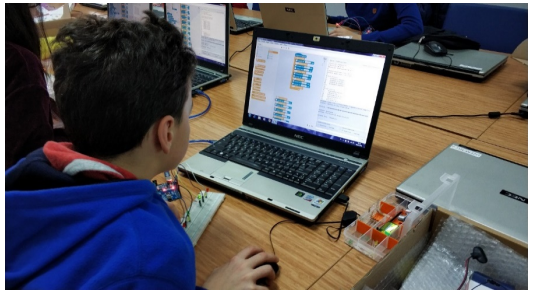

Beslenme

Üniversitemizde öğrenci, akademik ve idari personelin beslenme ihtiyaçları Sağlık, Kültür ve Spor Daire Başkanlığı'na bağlı yemekhanelerden karşılanmaktadır. Öğrenci, akademik ve idari personel için hizmet alımı yapılarak dört çeşit öğle yemeği verilmektedir. Yemek menüleri gıda mühendisimiz tarafından öğrencilerimizin memnuniyeti, bir öğünde almaları gereken enerji ve besin öğeleri göz önünde bulundurularak yeterli ve dengeli olacak şekilde, hijyen kurallarına dikkat edilerek Kanuni Yerleşkesi'nde bulunan mutfağımızda hazırlanmaktadır.

Kanuni Yerleşkesi'nde Bulunan Yemekhaneler (Merkez Kampüs)

- → Nejmi KIRKBİR Öğrenci Yemekhanesi
- → Tıp Fakültesi Öğrenci Yemekhanesi
- → Akademik ve İdari Personel Yemekhanesi

Kanuni Yerleşkesi Dışındaki Yemekhaneler

- → Sürmene Deniz Bilimleri Fakültesi Öğrenci Yemekhanesi
- → Of Teknoloji Fakültesi Öğrenci Yemekhanesi
- → Sürmene Abdullah Kanca MYO Öğrenci Yemekhanesi
- → Araklı Ali Cevat Özyurt MYO Öğrenci Yemekhanesi
- → Arsin MYO Öğrenci Yemekhanesi
- → Trabzon MYO Öğrenci Yemekhanesi

Yemek Ücretleri

Öğrenci	7,90 ₺
İdari Personel	16,90 ₺
Akademik Personel	30,76 ₺

Öğrenci Yemekhanesi

Personel Yemekhanesi

Engelsiz Üniversite

KTÜ, bünyesinde öğrenim gören engelli öğrencilerinin öğrenim hayatlarını kolaylaştırmak, onlar için gerekli akademik ortamı hazırlamak, eğitim-öğretim süreçlerine tam katılımlarını sağlamak ve onların sosyal yaşamı için gerekli tedbirleri almakta ve düzenlemeler yapmaktadır. Bununla birlikte Yükseköğretim Kurulu "Engelsiz Erişim ve Engelsiz Eğitim" başlıkları altında yapmış olduğu çalışmalar ile Türkiye'de yer alan yükseköğretim kurumlarını, tüm öğrenciler için erişilebilir kılmaya yönelik adımlar atmaktadır. Bu bağlamda Üniversitemiz, 2022 yılı Engelsiz Üniversite Ödülleri kapsamında;

- → Tıp Fakültesi-Mekânda Erişim
- → Diş Hekimliği Fakültesi-Mekânda Erişim
- → Edebiyat Fakültesi-Mekânda Erişim
- → Edebiyat Fakültesi-Eğitimde Erişim

alanlarında Turuncu Bayrak almaya hak kazandı.

Engelsiz Üniversite

Satranç Turnuvası

«Biz de Varız» Semineri

Geleneksel Kahvaltı Buluşması

Öğrenci Kulüpleri I Toplulukları

Üniversitemiz bünyesinde, öğrencilerinin akademik eğitimlerinin yanı sıra ders dışı zamanlarını değerlendirebilecekleri organizasyon, yönetim, ekip çalışması ve iletişim becerileri kazanacakları, yeteneklerini ve kişiliklerini sağlıklı bir şekilde geliştirecekleri öğrenci girişimleri ile kurulan öğrenci kulüpleri bulunmaktadır.

SOSYAL MEDYA

@tcktu1955
facebook.com/tcktu1955

@tcktu1955
twitter.com/tcktu1955

@tcktu1955
youtube.com/tcktu1955

@tcktu1955
linkedin.com/tcktu1955

@tcktu1955
instagram.com/tcktu1955